



UNIVERSIDAD
NACIONAL
DE COLOMBIA

PROYECTO **CULTURAL, CIENTÍFICO Y COLECTIVO** DE NACIÓN

POLÍTICA DE SEGURIDAD Y SALUD EN EL TRABAJO

La Universidad Nacional de Colombia como una institución orientada al conocimiento, y en armonía con sus principios y fines misionales de docencia, investigación y extensión, está comprometida con la comunidad universitaria en la implementación, mantenimiento y mejoramiento continuo del Sistema de Gestión de Seguridad y Salud en el Trabajo, con el fin de promover la salud física y mental en el ambiente laboral y prevenir accidentes, incidentes, y enfermedades laborales.

La política del Sistema de Gestión de la Seguridad y Salud en el Trabajo tiene como Objetivos:

1. Identificar los peligros y realizar la gestión de los riesgos en Seguridad y Salud en el Trabajo controlando aquellos que son prioritarios para la Universidad.
2. Generar una cultura de autocuidado y autogestión en todos los niveles de la Universidad, promoviendo la seguridad y la salud en la comunidad universitaria.
3. Fortalecer el proceso de evaluación del Sistema de Gestión de la Seguridad y Salud en el Trabajo, y la identificación y verificación del cumplimiento legal, mediante el establecimiento de acciones encaminadas hacia la mejora continua.

1. Estadísticas e indicadores SGSST Primer trimestre 2024

COMITÉ PARITARIO DE SEGURIDAD Y SALUD EN EL
TRABAJO
24 DE ABRIL DE 2024

1. Estadísticas e indicadores SGSST Primer trimestre 2024

TIPO	LISTADO
ESTADISTICAS	EST. ACCIDENTALIDAD MENSUAL
	EST. ACCIDENTALIDAD MENSUAL PESV
	EST. AUSENTISMO MENSUAL
	EST. EXÁMENES MEDICOS OCUPACIONALES MENSUAL
	EST. PRESUPUESTO TRIMESTRAL
	EST. % PLAN DE TRABAJO ARL TRIMESTRAL
	EST. INVESTIGACION DE ACCIDENTES DE TRABAJO TRIMESTRE
	EST. INSPECCIONES POR INCIDENTES TRIMESTRAL
INDICADORES	IND. ACCIDENTE DE TRABAJO Y ENFERMEDAD LABORAL MENSUAL
	IND. % PLAN TRABAJO DE SST TRIMESTRAL
	IND. % PLANES ACCION TRIMESTRAL
	IND. PRESUPUESTO TRIMESTRAL
	IND. EJECUCIÓN PLAN DE CAPACITACIÓN TRIMESTRAL
	IND. COBERTURA CON CAPACITACIÓN TRIMESTRAL

1.1 Estadística de Accidentalidad Mensual

MES REPORTADO	ENERO	FEBRERO	MARZO
No. DE AT DE SERVIDORES PÚBLICOS ADMINISTRATIVO REPORTADOS EN EL MES	1	0	0
DÍAS DE INCAPACIDAD DE SERVIDORES PÚBLICOS ADMINISTRATIVOS POR AT	3	0	0
TOTAL DE SERVIDORES PÚBLICOS ADMINISTRATIVOS ACTIVOS EN EL MES	203	205	205
No. DE AT REPORTADOS EN EL MES DE CONTRATISTAS PERSONA NATURAL	0	1	0
TOTAL DE CONTRATISTAS PERSONA NATURAL EN EL MES	320	383	406
ÍNDICE DE FRECUENCIA SERVIDORES PÚBLICOS ADMINISTRATIVOS (k=100)	0,5	0	0
ÍNDICE DE SEVERIDAD SERVIDORES PÚBLICOS ADMINISTRATIVO (k=100)	1,5	0	0
ÍNDICE DE FRECUENCIA AT CONTRATISTAS PERSONA NATURAL (k=100)	0	0,3	0
ÍNDICE DE SEVERIDAD AT CONTRATISTAS PERSONA NATURAL (k=100)	0	0,3	0

Frecuencia:

Por cada cien (100) servidores públicos administrativos que laboraron en el mes de enero, se presentaron 0,5 accidentes de trabajo

Severidad:

Por cada cien (100) servidores públicos administrativos que laboraron en el mes de enero, se perdieron 1,5 días por accidente de trabajo

	Administrativos	Contratistas
Severidad acumulada	1,5	0,3
Frecuencia acumulada	0,5	0,3

1.2 Estadística Ausentismo Mensual

MES REPORTADO	ENERO	FEBRERO	MARZO
DÍAS DE INCAPACIDAD DE SERVIDORES PÚBLICOS ADMINISTRATIVO POR AT	0	0	0
DÍAS DE INCAPACIDAD DE SERVIDORES PÚBLICOS ADMINISTRATIVO POR EL	0	0	0
DÍAS DE INCAPACIDAD DE SERVIDORES PÚBLICOS ADMINISTRATIVO POR ENFERMEDAD COMÚN	103	99	106
DÍAS DE INCAPACIDAD DE SERVIDORES PÚBLICOS DOCENTE POR AT	0	0	0
DÍAS DE INCAPACIDAD DE SERVIDORES PÚBLICOS DOCENTE POR EL	0	0	0
DÍAS DE INCAPACIDAD DE SERVIDORES PÚBLICOS DOCENTE POR ENFERMEDAD COMÚN	1	37	23
TOTAL DE SERVIDORES PÚBLICOS ADMINISTRATIVOS ACTIVOS EN EL MES	203	205	205
TOTAL DE SERVIDORES PÚBLICOS DOCENTES ACTIVOS EN EL MES	366	427	428

MES REPORTADO	ENERO	FEBRERO	MARZO	ACUMULADO
AUSENTISMO POR ENFERMEDAD Y ACCIDENTE LABORAL DE SERVIDORES PUBLICOS ADMINISTRATIVO (20 días programados de trabajo al mes)	0,1	0,0	0,0	0,1
AUSENTISMO POR ENFERMEDAD Y ACCIDENTE LABORAL DE SERVIDORES PUBLICOS DOCENTES (20 días programados de trabajo al mes)	0,0	0,0	0,0	0,0
AUSENTISMO POR ENFERMEDAD COMUN DE SERVIDORES PUBLICOS ADMINISTRATIVO (20 días programados de trabajo al mes)	2,5	2,4	2,6	7,5
AUSENTISMO POR ENFERMEDAD COMUN DE SERVIDORES PUBLICOS DOCENTE (20 días programados de trabajo al mes)	0,0	0,4	0,3	0,7
AUSENTISMO POR ENFERMEDAD LABORAL DE LA SEDE (20 días programados de trabajo al mes)	0,0	0,0	0,0	0,0
AUSENTISMO POR ENFERMEDAD COMUN DE LA SEDE (20 días programados de trabajo al mes)	0,9	1,1	1,0	3,0

Ausentismo por causa médica:

En el primer trimestre de 2024, se perdió el 7,5% de días programados de trabajo por incapacidad médica en servidores públicos administrativos y 0,7% días programados de trabajo por incapacidad médica en servidores públicos docentes.

Para el primer trimestre de 2024 se tiene un ausentismo por causa médica acumulado del 3% de los días de trabajo programados.

Días de incapacidad por mes y estamento

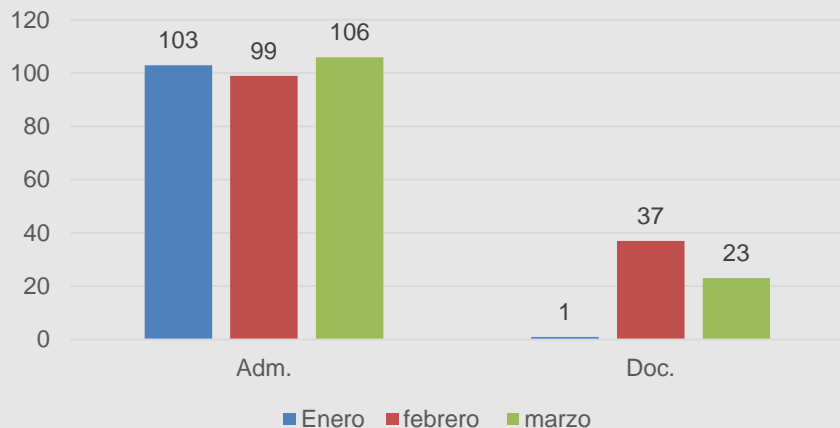

Días de incapacidad por mes y por género

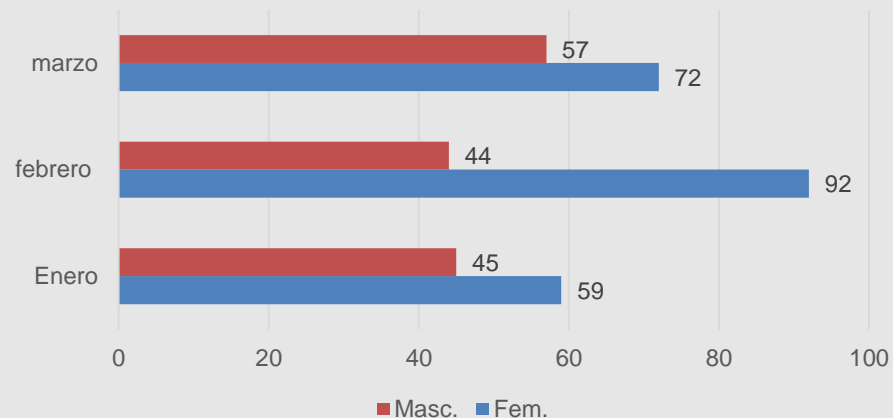

Diagnósticos con mayor frecuencia (55%):

- Enfermedades del sistema respiratorio
- Trastornos mentales y del comportamiento
- Ciertas enfermedades infecciosas y parasitarias

Diagnósticos con mayor número de días de incapacidad (65%):

- Trastornos mentales y del comportamiento
- Traumatismos, envenenamientos y algunas otras consecuencias de causa externa
- Enfermedades del sistema osteomuscular y del tejido conectivo
- Enfermedades del aparato digestivo
- Enfermedades del sistema circulatorio

1.3 Certificados Médicos Ocupacionales

VARIABLE	ENERO	FEBRERO	MARZO
TOTAL CERTIFICADOS MÉDICO OCUPACIONALES DE INGRESO GENERADOS POR SERVIDORES PÚBLICOS	16	18	4
RELACIÓN DE EXÁMENES MÉDICOS DE INGRESO EJECUTADOS Vs ÓRDENES DE EXÁMENES MÉDICOS DE INGRESO PARA VINCULAR SERVIDORES PÚBLICOS	89	100	100
TOTAL CERTIFICADOS MÉDICO OCUPACIONALES PERIÓDICOS GENERADOS POR SERVIDORES PÚBLICOS Y CONTRATISTAS	0	17	14
RELACIÓN DE EXÁMENES MÉDICOS PERIÓDICOS EJECUTADOS RESPECTO DE LOS PROGRAMADOS	0	100	82
TOTAL CERTIFICADOS MÉDICO OCUPACIONALES POST INCAPACIDAD GENERADOS POR SERVIDORES PÚBLICOS Y CONTRATISTAS	0	1	0
RELACIÓN DE EXÁMENES MÉDICOS POSTINCAPACIDAD EJECUTADOS Vs ÓRDENES DE EXÁMENES MÉDICOS POSTINCAPACIDAD GENERADOS DE SERVIDORES PÚBLICOS Y CONTRATISTAS	0	100	0
TOTAL CERTIFICADOS MÉDICO OCUPACIONALES DE EGRESO REALIZADOS POR SERVIDORES PÚBLICOS	3	1	0
RELACIÓN DE EXÁMENES MÉDICOS DE EGRESO EJECUTADOS Vs ÓRDENES DE EXÁMENES MÉDICOS DE EGRESO PARA DESVINCULACIÓN DE SERVIDORES PÚBLICOS	100	100	0
RELACIÓN DE CERTIFICADOS MÉDICOS OCUPACIONALES ENTREGADOS POR LOS CONTRATISTAS Vs PERSONAS CONTRATADAS POR ORDEN DE PRESTACIÓN DE SERVICIOS AL MES	2	49	24

1.4 Indicadores presupuesto

FUENTE DE FINANCIAMIENTO	Funcionamiento
TOTAL ASIGNACIÓN PRESUPUESTAL (\$)	133.523.166
PORCENTAJE COMPROMETIDO DURANTE LA VIGENCIA	100
OBSERVACIONES: Contratación profesional con licencia SST, para actualización general de matriz IPEVRDISC. Compra de elementos de protección personal y dotación de seguridad. Dotación por imagen institucional.	

1.5 Estadística ejecución plan de trabajo ARL

MES REPORTADO	ENERO - MARZO
No. ACTIVIDADES PLANEADAS EN EL PERIODO DE MEDICIÓN (según registro en plan de trabajo ARL)	2
No. ACTIVIDADES EJECUTADAS EN EL PERIODO DE MEDICIÓN	0
No. ACTIVIDADES EJECUTADAS EN PERIODOS ANTERIORES AL DE MEDICIÓN	

1.6 Estadísticas investigación AT

PERIODO REPORTADO	ENE - MAR
No. ACCIDENTES DE TRABAJO INVESTIGADOS DE SERVIDORES PÚBLICOS DOCENTES	0
No. ACCIDENTES DE TRABAJO INVESTIGADOS DE SERVIDORES PÚBLICOS ADMINISTRATIVOS	2
No. ACCIDENTES DE TRABAJO INVESTIGADOS DE CONTRATISTAS PERSONA NATURAL	1
No. ACCIDENTES DE TRABAJO INVESTIGADOS DE ESTUDIANTES AFILIADOS AL SGRL	0
TOTAL DE INVESTIGACIONES DE ACCIDENTES DE TRABAJO REALIZADAS	3

1.7 Indicador plan de trabajo SST trimestral

MES REPORTADO	ENERO - MARZO
No. TOTAL DE ACTIVIDADES PLANEADAS EN EL AÑO	84
No. ACTIVIDADES EJECUTADAS EN EL PERIODO DE MEDICIÓN	69
No. ACTIVIDADES EJECUTADAS EN PERIODOS ANTERIORES AL DE MEDICIÓN	0
% DE EJECUCIÓN EN EL PERIODO DE MEDICIÓN (no se incluyen actividades del trimestre anterior)	82

1.8 Indicador ejecución Plan de Capacitación

PERIODO DE MEDICIÓN	CAPACITACIONES PLANEADAS SEGÚN PROGRAMA DE CAPACITACIÓN	CAPACITACIONES EJECUTADAS CORRESPONDIENTES AL TRIMESTRE EVALUADO	CAPACITACIONES EJECUTADAS CORRESPONDIENTES A TRIMESTRES ANTERIORES	% DE CUMPLIMIENTO
TRIMESTRE 1	16	14	0	87,5

1.9 Indicador de cobertura capacitación

PERIODO DE MEDICIÓN	ENE	FEB	MAR
No. PERSONAS PROGRAMADAS	8	463	400
No. ASISTENTES	6	121	60
% DE CUMPLIMIENTO	75	26,13390929	15
	21,5		

1.10 Indicador Planes de acción

DESCRIPCIÓN	ENE - MAR
No. ACUMULADO DE HALLAZGOS REGISTRADOS EN EL SOFTEXPERT HASTAPERIODO DE MEDICIÓN	2,0
No. ACUMULADO DE ACCIONES, PREVENTIVAS, CORRECTIVAS Y DE MEJORA PLANEADAS Y REGISTRADAS EN EL SOFT EXPERT HASTA EL PERIODO DE MEDICIÓN.	2,0
No. ACUMULADO DE ACCIONES, PREVENTIVAS, CORRECTIVAS Y DE MEJORA CERRADAS EN EL PERIODO DE MEDICIÓN Y REGISTRADAS EN EL SOFT EXPERT	0,0
No. ACUMULADO DE PLANES DE ACCIÓN EFICACES CERRADOS EN EL PERIODO DE EVALUACIÓN	0,0
EFICACIA DE LOS PLANES DE ACCIÓN	-
CUMPLIMIENTO DE LOS PLANES DE ACCIÓN	-

Se generaron planes de acción de las no conformidades generadas en la auditoría interna al SGSST a finales de la vigencia 2023.

